#défense #plante #préparation #soin

Les pratiques essentielles au jardin agro@kologique / N°10 Soigner son potager

Structure : Terre et Humanisme

Difficulté : facile

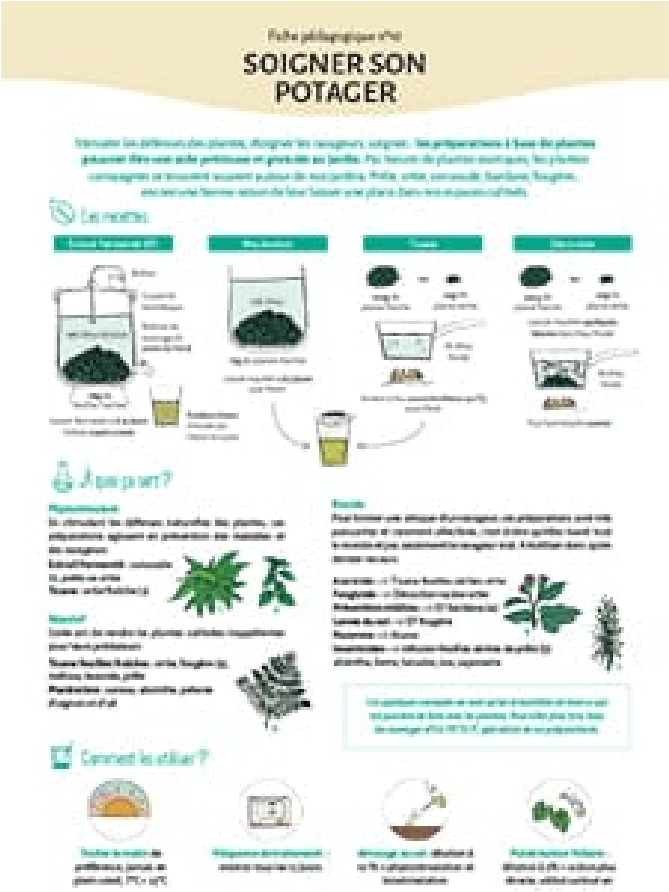

Agroécologie Associations

France Lablachère Auvergne-Rhône-Alpes

Stimuler les défenses des plantes, éloigner les ravageurs, soigner… les préparations à

base de plantes peuvent être une aide précieuse et gratuite au jardin. Pas besoin de plantes exotiques, les plantes compagnes se trouvent souvent autour de nos jardins. Prêle, ortie, consoude, bardane, fougère… encore une bonne raison de leur laisser une place dans nos espaces cultivés.

Lire la suite sur la fiche pdf, ...

Liens

https://terre-humanisme.org/wp-content/uploads/2021/10/terre-humanisme-fiche-pedagogique-10-ritimo.pdf