#déchet #mer #nettoyage #poisson #pollution

Préservation de la mer Méditerranée

Structure : Mer Veille

Difficulté : facile

Associations | Biodiversité | Déchet

France | Marseille | Provence-Alpes-Côte d'Azur

PLONGEZ AU CŒUR DE L'ACTION

Unissons nos forces pour préserver, nettoyer et protéger notre Méditerranée. Association Mer Veille, sur le terrain, dans l'eau toujours prête à l'action.

Nos opérations à venir.

À Marseille, nous œuvrons à préserver la Méditerranée en retirant les déchets qui menacent sa biodiversité. Chaque geste compte ! Rejoignez-nous lors des prochaines opérations pour agir concrètement et protéger notre mer.

Chaque année, Mer Veille s'engage activement dans la dépollution des fonds marins autour de Marseille, mobilisant bénévoles, plongeur·euses et passionné·es de l'océan.

Nos opérations sont bien plus que des nettoyages : elles sont des moments de connexion avec la mer, de sensibilisation aux enjeux environnementaux, et de protection d'un écosystème fragile. Découvrez sur le site les prochaines actions, et rejoignez-nous pour agir concrètement en faveur de la biodiversité marine tout au long de l'année.

Liens

https://www.assomerveille.fr/
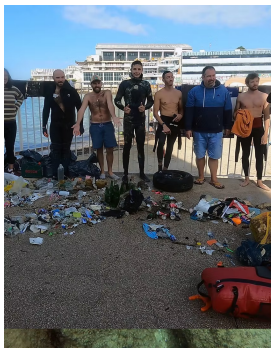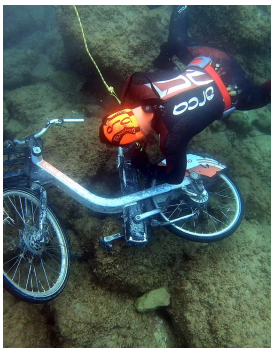
Galerie d'images